



Provincia de Río Negro
Poder Judicial



El Bolsón, 09 de septiembre de 2009.

Al Señor Presidente
Superior Tribunal de Justicia
Dr. Luis Alfredo Lutz
S / D
Nota N°: 035 / 09-cj / mga

De mi consideración:

Me dirijo a Ud. en mi carácter de Coordinadora de Casa de Justicia de El Bolsón, sita en Perito Moreno 2846 esquina Julio A. Roca, a los fines del informe estadístico correspondiente al mes de agosto de 2009, a saber:

**ESTADISTICA "CASA DE JUSTICIA" EL BOLSON
Agosto 2009**

	<i>Anterior</i>	<i>Del período</i>	<i>Total anual</i>
PERSONAS ATENDIDAS	685	133*	818
A) EXPEDIENTES (casos ingresados)	512	106*	618
B) REGRESOS	173	27**	200
A) EXPEDIENTES			
1- Derivaciones	489	99	588
- Defensoría	170	43#	213
- CEJUME	111	22*****	133
- R.R.P.	190	34	224
- Mediaciones Extrajudiciales	18	-*****	18
- Negociación Directa	-	-	-
1.1- Devueltos (del período y anteriores)	118	23	141
- Defensoría	15	4###	19
- CEJUME	88	16***	104
- R.R.P	-	3	3
- Mediaciones Extrajudiciales	15	-****	15
2- No derivados	23	7	30

Referencias:

Personas atendidas = A (Expedientes) + B (Regresos)

A (Expedientes) = 1 (Derivados) + 2 (No derivados)

* - **Personas Atendidas en los Barrios:** --

-**REGLAS DE BRASILIA:** 2 consultas c/ expte – 1 ciudadano extranjero
_ 1 ciudadano c / doble victimización

** **Regresos:** Otros usuarios (de un mismo expte.): 2

Consultas por trámites iniciados : (ret. Acuerdo 3, consultas 14, aud def ad hon 1 , acomp. 3)

Asistentes a audiencias de Med.Extr.: 4

*** **CE.JU.ME.:** 5 con acuerdo (4 at , 1 ap)

11 sin acuerdo (1 dre, 6 sa, 3 iro, 1 ire)

**** **Mediac. Extrajud.:** - con acuerdo (at y ap)

- sin acuerdo

*******Derivados de Defensoria :** 8 (7 def + 1 def ad hoc)

*******Derivada de:** -Cejume/Def: - Cejume/Ab.Part:

3 def ad hoc (patrocinio para mediación)

1 def ad hoc



DISTRIBUCION DE CONSULTAS POR TEMATICA:

Acción de Menor Cuantía	1 jp
Alimentos	5 cejume, 7 def, 1 ap
Alimento para el conyuge	1 cejume
Alimentos y Reg. de Visitas	2 def, 2 cejume
Alquileres	1 def
Cobro de pesos	1 cejume, 2 def, 1 ap, 1 jp
Consultas Varias	4 def, 1 ap, 1 defp, 1 escr, 1 fisc, 1 meb, 1 rc, 1supesc
Consumidor	1 defconsbche
Daños y Perjuicios	3 cejume, 1 ap
Demanda Judicial	3 def 1 ap
Desalojo	1 def ad hoc 1 def
Disolucion de Sociedad	1 cejume
Divorcio	3 def, 2 ap
Escrituración	1 cejume 1 def
Familia	2 cejume, 3 def, 1 ap
Filiación	3 def, 1 rc
Filiación, alimentos y regimen de visitas	1 def.
Guarda	2 def
Incumplimiento de Contrato	1 cejume
Laboral	6 conlab, 1 dellabch
Obra social	1 def.
Patrocinio para mediación	1 def 2 def ad hoc
Penal	3 fisc, 1 jp
Pensión	1 def.
Regimen de Visitas	1 cejume, 1 sd
Recurso de Amparo	1 def
Separación	1 def,
Situación de Menor	1 def.
Situación de ciudadano extranjero	1 sd
Tenencia	1 def.
Tenencia y Alimentos	2 cejume, 1 ap
Tenencia, Alimentos y Reg. De Visitas	1 cejume
Varios Patrimoniales	1 cejume
Vecinal	1 ap

REFERENCIAS:

DEF: Defensoría
 DEFBCHE: Defensoria Bariloche
 CEJUME: Centro Judicial de Mediación
 A. P.: Abogado Particular
 CONLAB: Conciliación Laboral
 S. D. : Sin Derivación (se evacuó la consulta en esta Casa)
 M.E.J.: Mediación Extrajudicial
 AS.MEN.: Defensoria de Menores
 FISC: Fiscalía El Bolsón
 P: Policía
 JUZBARI: Juzgado de Bariloche
 C.A.F.: Promoción Familiar
 MEB: Municipalidad de El Bolsón
 RC.: Registro Civil
 C.D.: Concejo Deliberante
 DEFCONSBCHE: Def al Consumidor Bariloche
 H.E.B: Hospital El Bolsón
 DELLABCH: Delegación Laboral Chubut
 J.F.: Juzgado de Faltas Municipal
 SUPESC: Supervisión escolar



Personas atendidas

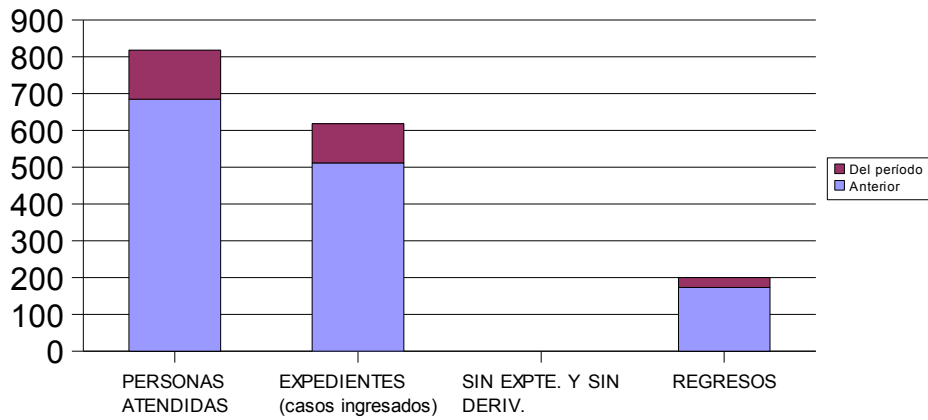

Derivados

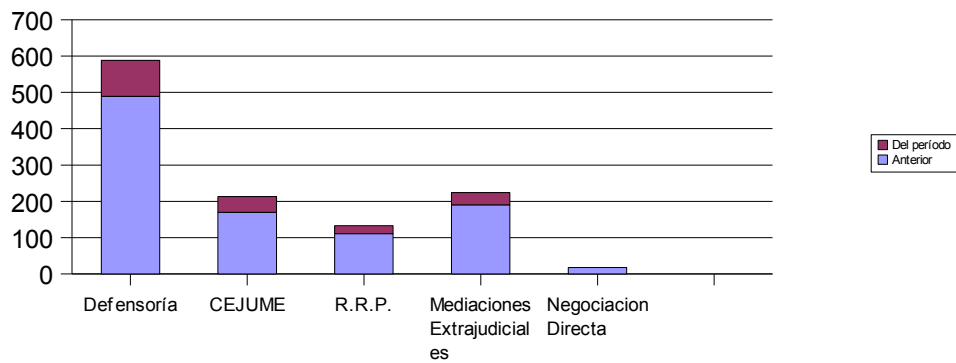

Devueltos

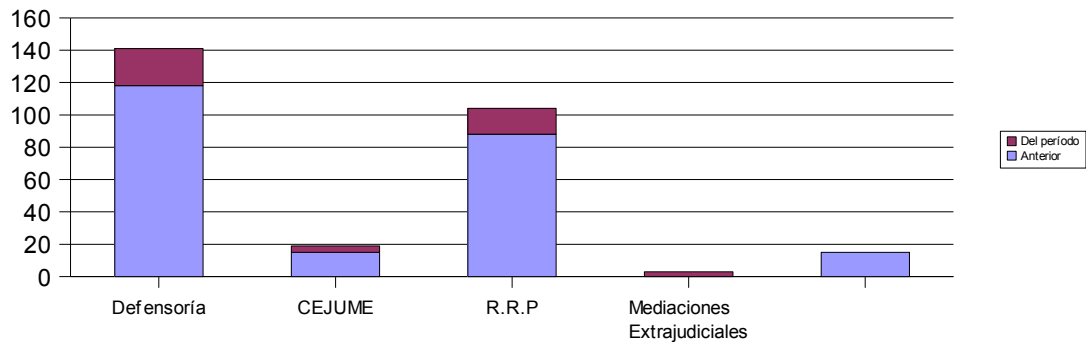

No derivados

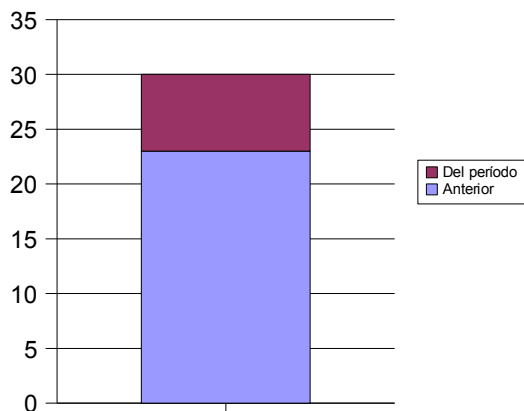



Provincia de Río Negro
Poder Judicial



OTROS SERVICIOS Y ACTIVIDADES DE CASA DE JUSTICIA

FECHA	HORA	DESCRIPCIÓN
Martes 04/08/09	11:00 hs	Conciliación Laboral
Martes 04/08/09	11:00hs	Reunión con Delegada Promoción Familiar Sra Paola Hernandez
Viernes 07/08/09	11:00 hs 12:00 hs	Conciliaciones Laborales (s)
Viernes 14/08/09	11:00 hs	Conciliación Laboral (s)
Jueves 20/08/09	11:00 hs	Reunión con el Sr Juan Franco – Mediador Comunitario de El Hoyo , Provincia de Chubut
Viernes 21/08/09	11:00 hs	Conciliación Laboral (s)
Martes 25/08/09	10:00 hs 11:00 hs 12:00 hs	Conciliaciones Laborales
Viernes 28/08/09	10:00 hs 11:00 hs 12:00 hs	Conciliaciones Laborales

Dios Guarde a Ud.

Sofía Georgina Melo
Coordinadora
Casa de Justicia
El Bolsón