



Provincia de Río Negro
Poder Judicial



El Bolsón, 07 de agosto de 2009.

Al Señor Presidente
Superior Tribunal de Justicia
Dr. Luis Alfredo Lutz
S / D
Nota N°: 032 / 09-cj / mga

De mi consideración:

Me dirijo a Ud. en mi carácter de Coordinadora de Casa de Justicia de El Bolsón, sita en Perito Moreno 2846 esquina Julio A. Roca, a los fines del informe estadístico correspondiente al mes de julio de 2009, (teniendo en cuenta que hubieron 07 días hábiles (01, 02 y 27 al 31) a saber:

**ESTADISTICA “CASA DE JUSTICIA” EL BOLSON
Julio 2009**

	<i>Anterior</i>	<i>Del período</i>	<i>Total anual</i>
PERSONAS ATENDIDAS	617	69*	686
A) EXPEDIENTES (casos ingresados)	464	47	511
B) REGRESOS	153	21**	174
A) EXPEDIENTES			
1- Derivaciones	443	46	489
- Defensoría	152	18#	170
- CEJUME	99	12*****	111
- R.R.P.	174	16	190
- Mediaciones Extrajudiciales	18	*****	18
- Negociación Directa	-	-	-
1.1- Devueltos (del período y anteriores)	65	53	118
- Defensoría	14	1##	15
- CEJUME	36	52***	88
- R.R.P	-	-	-
- Mediaciones Extrajudiciales	15	*****	15
2- No derivados	21	2	23

Referencias:

Personas atendidas = A (Expedientes) + B (Regresos)

A (Expedientes) = 1 (Derivados) + 2 (No derivados)

*** Personas Atendidas en los Barrios: --**

**** Regresos:** Otros usuarios (de un mismo expte.): 6

Consultas por trámites iniciados : (ret. Acuerdo 7 , consultas 5 , aud def ad hon 1, acomp. 1)

Asistentes a audiencias de Med.Extr.: 1

***** CE.JU.ME.:** - con acuerdo 16 (at)

- sin acuerdo 36 (8 dre, 7 sa, 14 iro, 4 rsp, 2 dm, 1 dir)

****** Mediac. Extrajud.:** con acuerdo (at y ap)

- sin acuerdo

*******Derivados de Defensoria :** 2 (1 def + 1 def ad hoc)

*******Derivada de: -Cejume/Def: - Cejume/Ab.Part:**

2 def ad hoc (patrocinio para mediación)

- def ad hoc



Provincia de Río Negro
Poder Judicial



DISTRIBUCION DE CONSULTAS POR TEMATICA:

Alimentos	2 cejume, 3 def, 1 jp
Alimentos y Reg. de Visitas	3 def, 1 def ad hoc (para mediacion)
Cobro de pesos	3 cejume
Consultas Varias	3 def, 3 ap, 2 sd
Consumidor	1 defconsbche
Curatela	1 asmen
Daños y Perjuicios	2 cejume
Divorcio	1 ap
Escrituración	1 cejume
Familia	1 p
Guarda	2 def
Laboral	1 conlab, 1 it
Patrocinio para mediación	1 def ad hoc
Regimen de Visitas	1 def, 1 cejume, 2 jp, 1oj
Recurso de Amparo	1 def
Separación	1 def, 1 p
Sucesión	2 def
Tenencia, Alimentos y Reg. De Visitas	3 cejume, 1 ap
Tierras	1 supervisor

REFERENCIAS:

DEF: Defensoría

DEFBCHE: Defensoria Bariloche

CEJUME: Centro Judicial de Mediación

A. P.: Abogado Particular

CONLAB: Conciliación Laboral

S. D. : Sin Derivación (se evacuó la consulta en esta Casa)

M.E.J.: Mediación Extrajudicial

AS.MEN.: Defensoria de Menores

FISC: Fiscalía El Bolsón

OJ: Otra Jurisdicción

P: Policía

JUZBARI: Juzgado de Bariloche

C.A.F.: Promoción Familiar

MEB: Municipalidad de El Bolsón

RC.: Registro Civil

C.D.: Concejo Deliberante

DEFCONSBCHE: Def al Consumidor Bariloche

H.E.B: Hospital El Bolsón

DELLABCH: Delegación Laboral Chubut

J.F.: Juzgado de Faltas Municipal

SUPERVISOR: a consideración del Sr Supervisor Dr Yunes Campódonico

Por Resolución 372/09 y disposición interna del Sr. Director del Ce.Ju.Me. y Supervisor de Casa de Justicia de El Bolsón Dr Aldo Yunes se suspendieron las audiencias programadas desde el 03/07/09 al 10/07/09 a saber:

- **7 audiencias Ce.Ju.Me. Delegación El Bolsón**
- **1 audiencia Mediación Extrajudicial**
- **3 audiencias Conciliación Laboral**



Personas atendidas

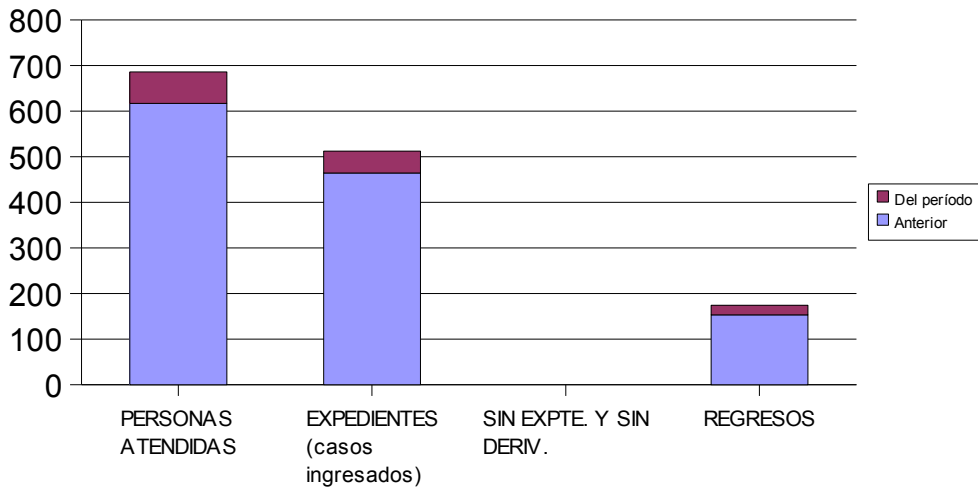

Derivados

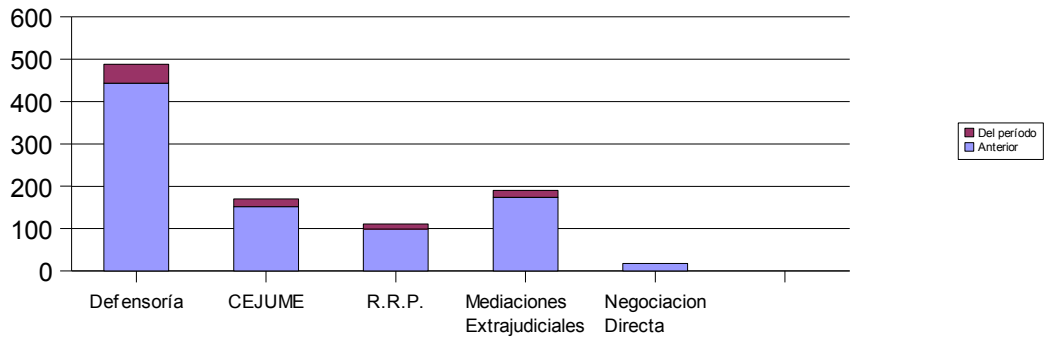

Devueltos

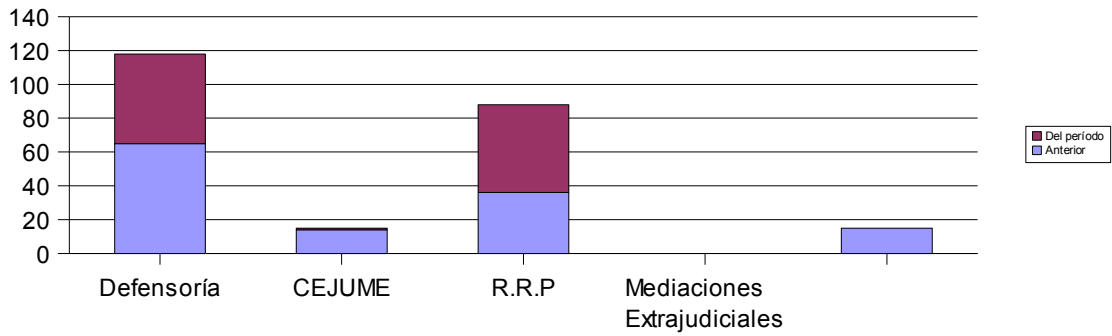

No derivados

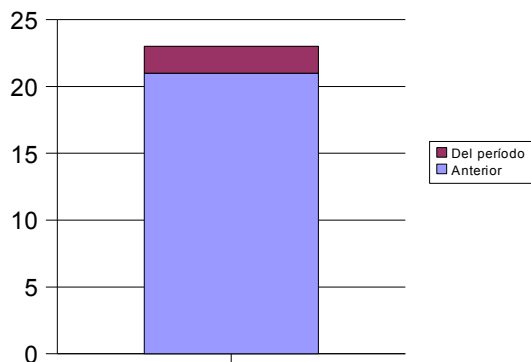



Provincia de Río Negro
Poder Judicial



OTROS SERVICIOS Y ACTIVIDADES DE CASA DE JUSTICIA

<i>FECHA</i>	<i>HORA</i>	<i>DESCRIPCIÓN</i>
Viernes 17/07/09	15:00 hs a 20:00 hs	Participación en S. C. de Bariloche en Encuentro Binacional con Magistrados de la Corte de Valdivia – Chile .
Jueves 30/07/09	15:30 hs a 20: hs	Audiencias Juzgado Civil N° 1 art 368 del CPCC. - Dr Jorge Serra
Viernes 31/07/09	08:00 hs a 12:00 hs	Audiencias Juzgado Civil N° 1 art 368 del CPCC. - Dr Jorge Serra
Viernes 31/07/09	10:30 hs	Audiencia con el Sr. José Rodríguez – Coordinador para Patagonia Norte de la Comisión Nacional de Tierras – (Ex Plan Arraigo)

Dios Guarde a Ud.

Soffa Georgina Melo
Coordinadora
Casa de Justicia
El Bolsón