



Provincia de Río Negro  
Poder Judicial



El Bolsón, 06 de noviembre de 2009.

Al Señor Presidente  
Superior Tribunal de Justicia  
Dr. Luis Alfredo Lutz  
S / D  
Nota N°: 041 / 09-cj / mga

De mi consideración:

Me dirijo a Ud. en mi carácter de Coordinadora de Casa de Justicia de El Bolsón, sita en Perito Moreno 2846 esquina Julio A. Roca, a los fines del informe estadístico correspondiente al mes de octubre de 2009, a saber:

**ESTADISTICA "CASA DE JUSTICIA" EL BOLSON  
Octubre 2009**

	<i>Anterior</i>	<i>Del periodo</i>	<i>Total anual</i>
<b>PERSONAS ATENDIDAS</b>	<b>1032</b>	<b>108*</b>	<b>1140</b>
<b>A) EXPEDIENTES (casos ingresados)</b>	709	70*	779
<b>B) REGRESOS</b>	<b>323</b>	<b>38**</b>	361
<i>A) EXPEDIENTES</i>			
<b>1- Derivaciones</b>	<b>675</b>	<b>69</b>	<b>744</b>
- Defensoría	240	19#	<b>259</b>
- CEJUME	154	11*****	<b>165</b>
- R.R.P.	256	37	<b>293</b>
- Mediaciones Extrajudiciales	23	2*****	<b>25</b>
- Negociación Directa	-	-	-
-Facilitacion	2	-	<b>2</b>
1.1- Devueltos (del período y anteriores)	179	16	<b>195</b>
- Defensoría	23	-##	<b>23</b>
- CEJUME	135	13****	<b>148</b>
- R.R.P	3	-	<b>3</b>
- Mediaciones Extrajudiciales	18	1****	<b>19</b>
-Facilitación	--	2*****	<b>2</b>
<b>2- No derivados</b>	<b>34</b>	<b>1</b>	<b>35</b>

**Referencias:**

**Personas atendidas = A (Expedientes) + B (Regresos)**

**A (Expedientes) = 1 (Derivados) + 2 (No derivados)**

\* - Personas Atendidas en los Barrios: --

\*\* **Regresos:** Otros usuarios (de un mismo expte.) 12

Consultas por trámites iniciados : 17 ( 8 consultas, 1 acomp. 2 Notif aud., 4aud def ad hoc, 2 ret.ac.)

Asistentes a audiencias de Med.Extr.: 9

Asistentes a audiencias de Facilitación:-

\*\*\* **CE.JU.ME.:** - con acuerdo 3 ( 3 at )

- sin acuerdo 10 ( 3 iro, 4 sa, 1 dir , 1 rsp, 1 dm)

\*\*\*\* **Mediac. Extrajud.:** -con acuerdo 1 at

-sin acuerdo -

\*\*\*\*\* **Facilitación:** 2 (1 at , 1 sa)

\*\*\*\*\***Derivados de Defensoria :** 5 ( 4 de, : 1 def ad hoc )

\*\*\*\*\***Derivada de:** -Cejume/Def - Cejume/Ab.Part:

# - 2 def ad hoc ; 2 de ad hc ad honorem (patrocinio para mediación)

## - def ad hoc



**DISTRIBUCION DE CONSULTAS POR TEMATICA:**

Alimentos	5 cejume, 3 def , 1 jp,1 asmen,ap
Alimentos y Reg. de Visitas	1 def , 3 cejume, 1 ap
Consultas Varias	2 asmen, 1 sd, 1 bconacion
Consumidor	1 defcons
Daños y Perjuicios	1 def
Discrimianción	1 inadi
Divorcio	1 def, 3 ap
Familia	1 ap, 2 mej , 1 jp, 1 caf , 1 p
Filiación	1 cejume, 1 rc
Guarda	2 def, 1 ap
Incumplimiento Deberes Asis. Fliar.	1 p
Interpersonal	1 jp
Laboral	4 conlab
Patrocinio para mediación	4 def ad hoc
Penal	1 fisc, 1 p
Recurso de Amparo	1 juz bari
Retencion de bienes Muebles	1 def
Regimen de Visitas	3 ap, 2 def , 1 cejume
Separación	2 ap 1 def
Servicios Publicos	1 defcons
Situación de menor	1 asmen
Susecion	1 def
Tenencia	1 asmen
Tenencia y Alimentos	1 cejume
Tierras	1 planarraigo
Vecinal	1 def , 1 jfaltas
Violencia Familiar	1 def

**REFERENCIAS:**

DEF: Defensoría  
 DEFBCHE: Defensoria Bariloche  
 CEJUME: Centro Judicial de Mediación  
 A. P.: Abogado Particular  
 CONLAB:Conciliacion Laboral  
 S. D. : Sin Derivación (se evacuó la consulta en esta Casa)  
 M.E.J.: Mediación Extrajudicial  
 AS.MEN.: Defensoria de Menores  
 FISC: Fiscalía El Bolsón  
 P: Policia  
 JUZBARI:Juzgado de Bariloche  
 C.A.F.: Promocion Familiar  
 MEB: Municipalidad de El Bolson  
 RC.:Registro Civil  
 C.D.: Concejo Deliberante  
 DEFCONSBCHE:Def al Consumidor Bariloche  
 H.E.B: Hospital El Bolson  
 DELLABCH: Delegacion Laboral Chubut  
 J.F.. Juzgado de Faltas Municipal  
 SUPESC: Supervisión escolar  
 FAC: Facilitación



### Personas atendidas

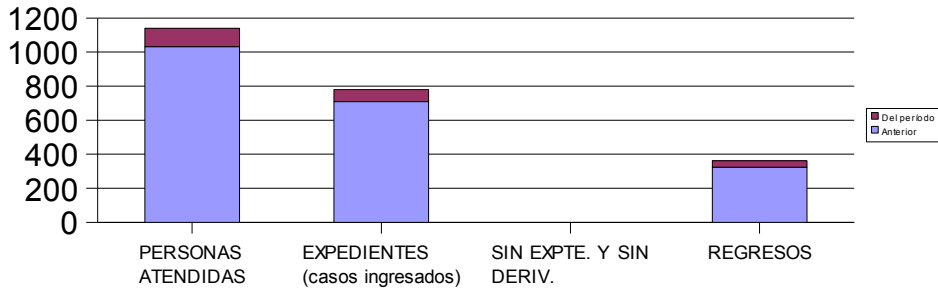

### Derivados

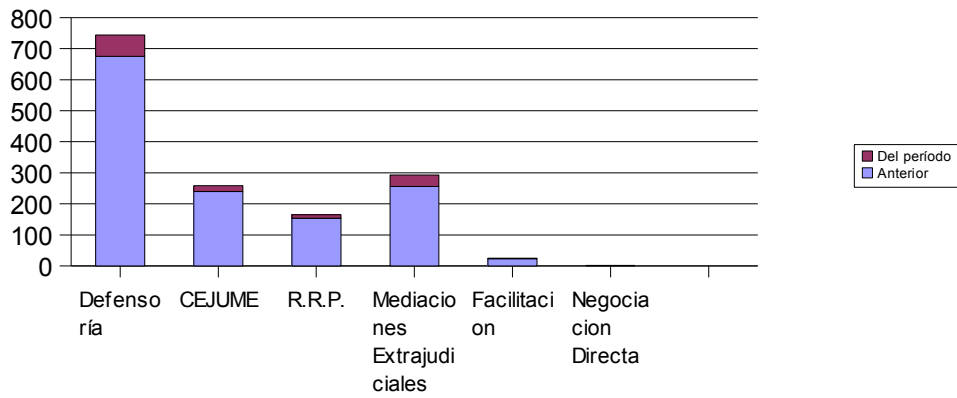

### Devueltos

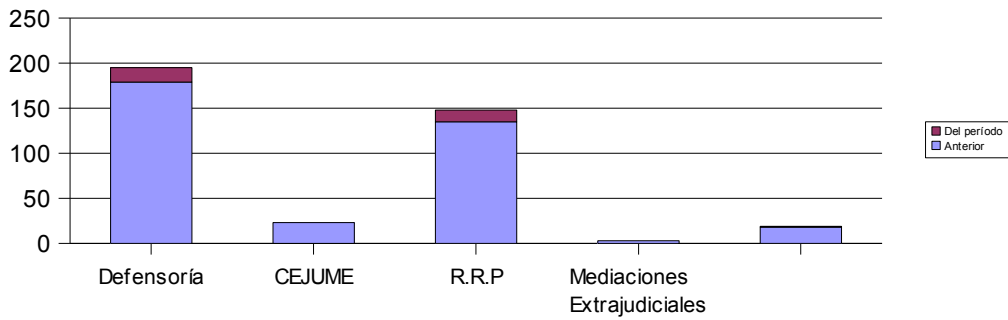

### No derivados

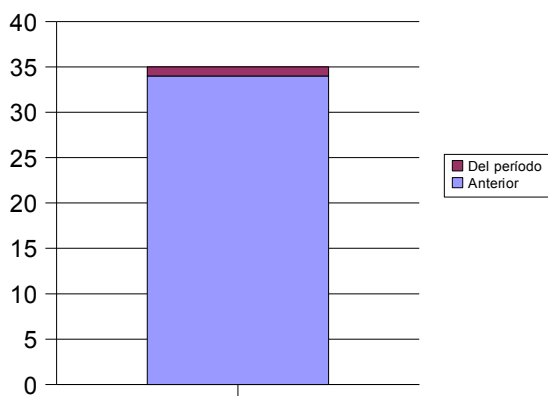



Provincia de Río Negro  
Poder Judicial



## OTROS SERVICIOS Y ACTIVIDADES DE CASA DE JUSTICIA

<i><b>FECHA</b></i>	<i><b>HORA</b></i>	<i><b>DESCRIPCIÓN</b></i>
Viernes 02-10-09	11:00 hs 12:00 hs	Conciliaciones Laborales
Martes 13-10-09	08:30 hs 12:00 hs	Reunion en S. C. De Bariloche con Dr Douglas Price Reunion de Mediadores en S. C. de Bariloche con Dr Douglas Price
Miércoles 21-10-09		Facilitacion Escuela N° 270
Viernes 30-10-09	11:00 hs	Conciliación Laboral ( no vino nadie)

Dios Guarde a Ud.

Sofía Georgina Melo  
Coordinadora  
Casa de Justicia  
El Bolsón